주제 마무리 19차시 교과서 59~61쪽

생각을 펼쳐요

창의 + 융합 창의적 사고력 정보 활용 능력

선택 활동 1 우리 생활에 도움을 주는 장소에서 일하시는 분들께 감사 편지를 써 봅시다.

예시

교통경찰관님께

교통경찰관님께 고마운 마음을 담아 이 편지를 씁니다.

등교할 때마다 쌩쌩 달리는 차들 때문에 마음을 졸인 적이 많았습니다.

길은 좁고 다니는 사람이 많은데 차들이 빨리 달려 부모님께서도 늘 걱정하셨습니다.

하지만 교통경찰관님께서 매일 나와서 교통 정리를 하신 뒤로는 우리 모두 안심하고 학교를 다니게 되었습니다.

우리의 안전을 위해 애쓰시는 교통경찰관님들, 정말 고맙습니다.

선택 활동 2 우리가 사는 곳에 있는 여러 장소 중에서 소개하고 싶은 곳을 정해 지역 화폐를 꾸며 봅시다.

준비물 색칠 도구

59 60

차시 안내

학습 목표

- '우리 생활에 도움을 주는 장소'에서 공부한 내용을 다양한 방법으로 정리할 수 있다.

수업 기법 및 전략

- 감사 편지 쓰기, 지역 화폐 그리기

학습 흐름

도입	• 동기 유발하기: 주제에서 공부한 내용 떠올리기 • 학습 문제 확인하기
전개	• '생각을 펼쳐요' 활동하기 - 선택 활동 1: 감사 편지 쓰기 - 선택 활동 2: 지역 화폐 그리기 • '재미있게 확인해요' 해결하기 - 관련 있는 설명을 골라 알맞은 장소 찾기
정리	• '얼마나 잘했을까' 평가하기 • 차시 예고하기: 단원 마무리

교수·학습 과정

도입

동기 유발하기

- '우리 생활에 도움을 주는 장소'에서 공부한 내용은 무엇인가요?
  - 우리 생활에 도움을 주는 장소를 알아봤습니다.
  - 우리 생활에 도움을 주는 장소에서 어떤 일을 하는지 살펴봤습니다.
  - 우리가 사는 곳에서 생활에 도움을 주는 장소를 찾아봤습니다.
  - 살기 좋은 곳의 조건을 생각해 보고, 우리가 사는 곳을 더 살기 좋은 곳으로 만드는 방안을 이야기해 봤습니다.
  - 다양한 방법으로 살기 좋은 곳을 표현해 봤습니다.

학습 문제 확인하기

- '우리 생활에 도움을 주는 장소'에서 공부한 내용을 다양한 방법으로 정리해 봅시다.

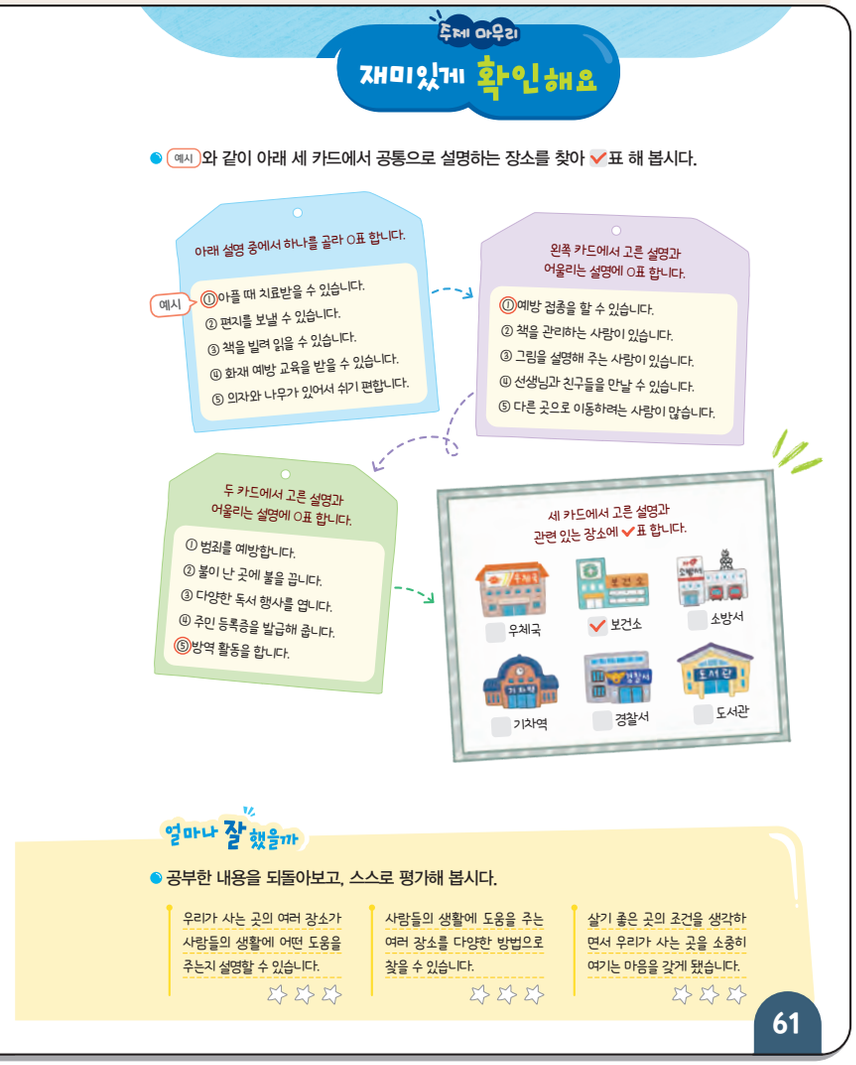

주제 마무리

재미있게 확인해요

● 예시와 같이 아래 세 카드에서 공통으로 설명하는 장소를 찾아 ✔표 해 봅시다.

아래 설명 중에서 하나를 골라 ○표 합니다.

예시
① 아플 때 치료받을 수 있습니다.
② 편지를 보낼 수 있습니다.
③ 책을 빌려 읽을 수 있습니다.
④ 화재 예방 교육을 받을 수 있습니다.
⑤ 의자와 나무가 있어서 쉬기 편합니다.

왼쪽 카드에서 고른 설명과 어울리는 설명에 ○표 합니다.

① 예방 접종을 할 수 있습니다.
② 책을 관리하는 사람이 있습니다.
③ 그림을 설명해 주는 사람이 있습니다.
④ 선생님과 친구들을 만날 수 있습니다.
⑤ 다른 곳으로 이동하려는 사람이 많습니다.

두 카드에서 고른 설명과 어울리는 설명에 ○표 합니다.

① 범죄를 예방합니다.
② 불이 난 곳에 불을 끕니다.
③ 다양한 독서 행사를 엽니다.
④ 주민 등록증을 발급해 줍니다.
⑤ 방역 활동을 합니다.

세 카드에서 고른 설명과 관련 있는 장소에 ✔표 합니다.

우체국 / ✔ 보건소 / 소방서 / 기차역 / 경찰서 / 도서관

얼마나 잘 했을까

● 공부한 내용을 되돌아보고, 스스로 평가해 봅시다.

우리가 사는 곳의 여러 장소가 사람들의 생활에 어떤 도움을 주는지 설명할 수 있습니다.	사람들의 생활에 도움을 주는 여러 장소를 다양한 방법으로 찾을 수 있습니다.	살기 좋은 곳의 조건을 생각하면서 우리가 사는 곳을 소중히 여기는 마음을 갖게 됐습니다.
☆☆☆	☆☆☆	☆☆☆

61

전개

› '생각을 펼쳐요' 활동하기 선택 활동 1

- 융합 교과
  사회, 국어
- 핵심 역량
  우리 생활에 도움을 주는 장소에서 일하시는 분께 감사 편지를 쓰는 활동을 통해 의사소통 및 협업 능력과 창의적 사고력을 기를 수 있다.
- 지도 방법
  우리 생활에 도움을 주는 장소에는 어떤 분들이 일하시는지 생각해 보고, 그분들께 감사의 마음을 담아 편지를 써 보도록 지도한다.
- 예시 답안

> 소방관분들께
> 　항상 어려움에 빠진 사람을 도와주는 소방관분들께 감사하는 마음으로 편지를 씁니다. 누구나 아프거나 사고가 나서 도움이 필요할 때 가장 먼저 떠올리는 사람이 바로 소방관입니다.
> 　또한 불이 난 곳에 빠르게 출동해서 위험을 무릅쓰고 불을 끄는 모습이 정말 멋있습니다. 그래도 사람들을 구하거나 불을 끌 때는 소방관분들의 안전도 꼭 챙기면 좋겠습니다.

› '생각을 펼쳐요' 활동하기 선택 활동 2

- 융합 교과
  사회, 미술
- 핵심 역량
  우리가 사는 곳에 있는 여러 장소 가운데 소개하고 싶은 곳을 정해 지역 화폐를 그리는 활동을 통해 장소에 관한 느낌이나 생각을 나타낼 수 있으며, 창의적 사고력과 정보 활용 능력을 기를 수 있다.
- 지도 방법
  지역에서 중요하거나 자랑할 만한 장소를 정하게 하고, 정한 장소의 특징이 잘 드러나게 표현하도록 지도한다.
- 예시 답안

› '재미있게 확인해요' 해결하기

- 정답
  ③-②-③, 도서관

정리

› '얼마나 잘했을까' 평가하기

- 지도 방법
  - '우리 생활에 도움을 주는 장소'를 공부한 후에 지식·이해, 과정·기능, 가치·태도에 어떤 변화가 있었는지 자기 평가를 하도록 안내한다.
  - 학생이 자신의 성취 수준을 별 두 개 이하로 표시하였다면 지도서에 있는 내용 정리를 활용하여 주요 내용을 되짚어 보도록 지도한다.

› 차시 예고하기

- 다음 시간에는 '우리가 사는 곳'에서 공부한 내용을 정리해 보겠습니다.